AGENCIA ESPACIAL DEL PERU CONIDA

DIRECCIÓN DE ASTROFÍSICA

FERIA INTERNACIONAL DEL LIBRO
STAND DE LA EMBAJA DE LOS EEUU

2019

FERIA INTERNACIONAL DEL LIBRO
STAND DE LA EMBAJADA DE LOS EEUU

FECHA	:	20 de julio y 03 de agosto 2019
LUGAR	:	Parque de los Próceres de Jesús María
RESPONSABLE (DIAST)	:	Vanessa Navarrete Sotomayor
APOYO	:	Fernanda Flórez

La Feria Internacional del Libro de Lima, FIL-LIMA, es el evento editorial y cultural más grande que congrega a mucha gente, organizado por la Cámara Peruana del Libro.
En el evento de este año la Agencia Espacial del Perú – CONIDA fue invitada a participar en el stand de la Embajada de los EEUU, debido a que este año se celebraron los 50 años desde que el hombre pisó por primera vez la Luna.

La Agencia Espacial del Perú por medio de la Dirección de Astrofísica participó en este evento con un conversatorio, una charla y actividades lúdicas para niños y público asistente.

Por medio de esta interacción se pudo explicar como había evolucionado la astronomía en nuestro país y que observatorios astronómicos se encuentran funcionando actualmente en el Perú.

Nuestra participación:

Conversatorio: Sobre la historia de los observatorios astronómicos peruanos, actividad realizada con ayuda de fichas.

Exposición: con el tema "Observatorios Astronómicos en el Perú", la misma que se desarrolló con proyección de diapositivas.

Actividades lúdicas: Se presentó la información recolectada sobre los observatorios astronómicos en el Perú desde Chankillo, hace unos 2000 años hasta nuestros días. Participando con los telescopios, explicando nociones básicas de su uso y se realizaron observaciones del Sol con filtros y la Luna.

Stand de niños: Se proporcionó maquetas, rompecabezas y juegos de memoria para el trabajo con los niños asistentes al evento.

PROGRAMA DE ASTRONOMÍA EN LA FIL-LIMA

Duración de la actividad: 17:00 -22:00hrs

HORA	ACTIVIDADES	
	20 JULIO	03 AGOSTO
17:00 - 17:30	Inicio de actividades para niños	Armado de maquetas y rompecabezas
17:30 – 18:00	Conversatorio Observatorios astronómicos en el Perú	
18:00 - 18:30	Armado de maquetas y rompecabezas	
18:30 - 19:00		
19:00 - 19:30	Conversatorio Observatorios astronómicos en el Perú	
19:30 - 20:00	Armado de maquetas y rompecabezas	
20:00 - 20:30		Charla: "Observatorios Astronómicos en el Perú"
20:30 - 21:00	Conversatorio Observatorios astronómicos en el Perú	
21:00 - 21:30	Armado de maquetas y rompecabezas	Armado de maquetas y rompecabezas
21:30 - 22:00		

Entrega de materiales

La Oficina de Imagen Institucional de la Agencia Espacial del Perú - CONIDA proporcionó obsequios y maquetas (Satélite Perú-Sat1 y Telescopio y cohete Paulet) para ser entregado durante el evento al público visitante.

Flyers elaborados por la OFIMI para promover la participación de CONIDA en la FIL-LIMA:

FOTOS DE LAS ACTIVIDADES
(20 de julio)

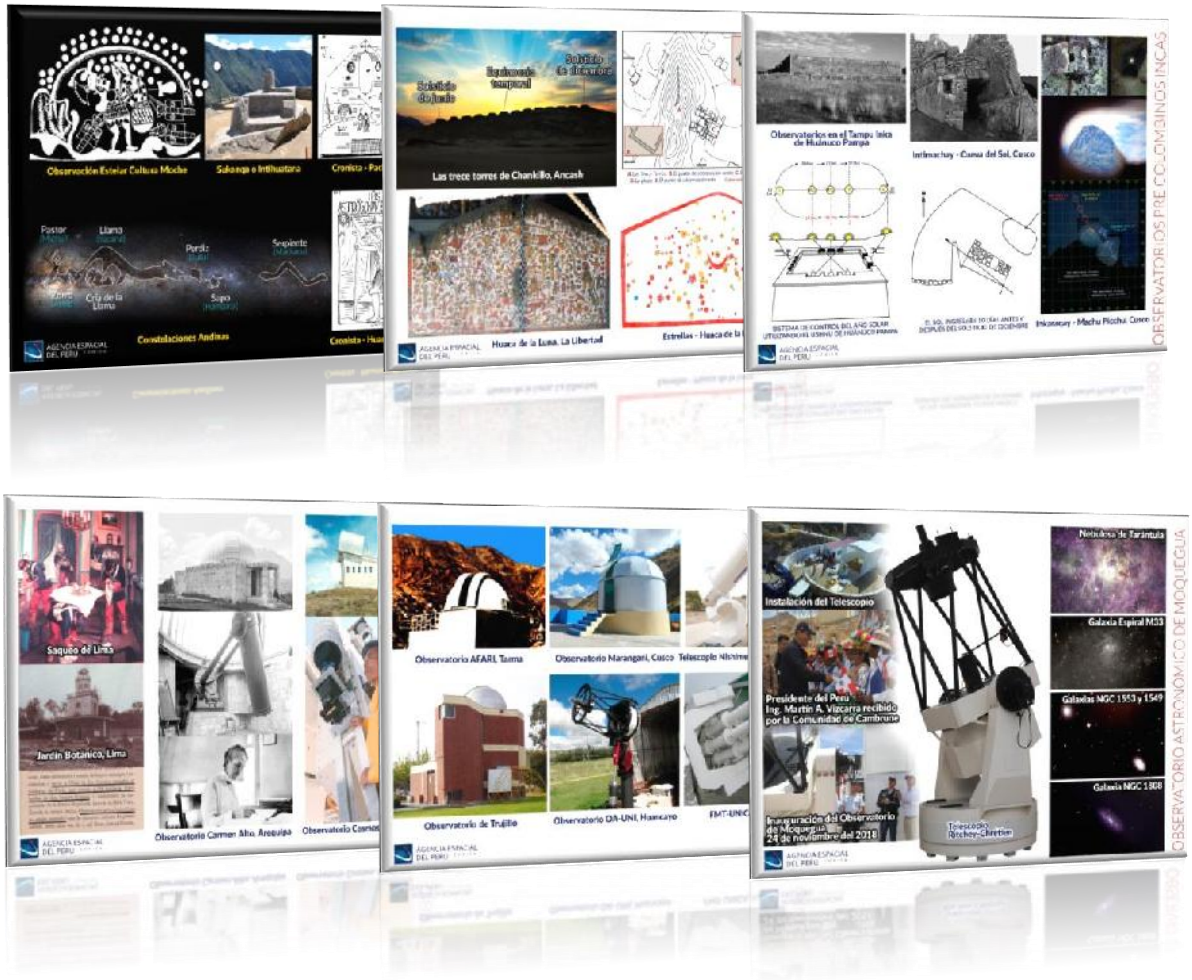

Láminas trabajadas durante el conversatorio

Trabajo de maquetas

FOTOS DE LAS ACTIVIDADES
(20 de julio)

Conversatorio Observatorios astronómicos en el Perú

Armado de Maquetas con el público asistente

FOTOS DE LAS ACTIVIDADES
(03 de agosto)

Armado de Maquetas

FOTOS DE LAS ACTIVIDADES
(03 de agosto)

Armado de maquetas

FOTOS DE LAS ACTIVIDADES
(03 de agosto)

Armado de maquetas

FOTOS DE LAS ACTIVIDADES
(03 de agosto)

Charla: "Observatorios Astronómicos en el Perú"

AGENCIA
ESPACIAL
DEL PERU
CONIDA

Agencia Espacial del Perú - CONIDA
Agencia Espacial del Perú - CONIDA
@A_Espacial_Peru
@a_espacial_peru